12 Congreso Internacional AEC

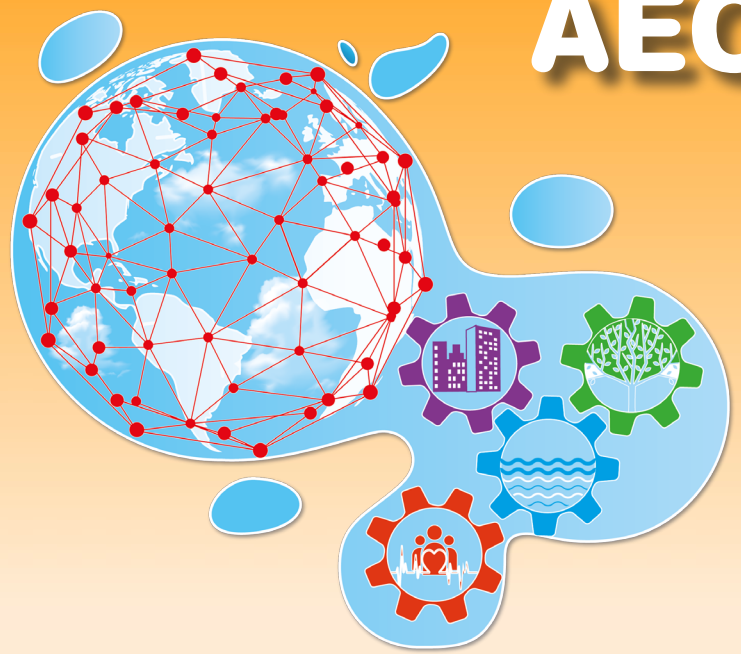

Retos del Cambio Climático: impactos, mitigación y adaptación

Santiago de Compostela 14-16 octubre 2020

Precongreso

Martes 13

Coloquio de doctorandos 09:00–14:00 h

El objetivo de este coloquio es compartir e intercambiar ideas entre los propios doctorandos sobre las temáticas y los enfoques metodológicos que se utilizan para abordarlas.

Workshop: Introducción en Google Earth Engine 15:00–20:00 h

Plataforma de geomática basada en la nube que permite a los usuarios visualizar y analizar imágenes de satélite u otros datos multidimensionales de nuestro planeta.

Inscritos en el congreso: 20€ | No inscritos en el Congreso: 40€

Programa provisional Congreso

Miércoles 14

Ponencia 1 Modelos y escenarios climáticos

Conferenciante invitado

D. Jesús Fidel González Rouco
Departamento de Física de la Tierra. Universidad Complutense Madrid.

Ponencia 2 Variabilidad, extremos y riesgos climáticos

Conferenciante invitado

D. Paulo Barbosa
Joint Research Centre. European Commission. Ispra (Italia)

Jueves 15

Ponencia 3 Océanos y sistemas naturales

Conferenciante invitado

D. Manuel Ruíz Villareal
Instituto Español de Oceanografía. A Coruña

Mesa redonda Servicios climáticos para la adaptación al cambio climático

Viernes 16

Ponencia 4 Clima, salud, economía y sociedad

Conferenciante invitada

Dª. Rachel Lowe
London School of Hygiene & Tropical Medicine.

Mesa redonda Comunicación y sensibilización del cambio climático

Comité organizador

D. Alberto Martí Ezpeleta. Universidad de Santiago
Dª. Nieves Lorenzo González. Universidad de Vigo
D. Dominic Royé. Universidad de Santiago
Dª. Susana Pacheco Ibars. Asociación Española de Climatología (AEC)
D. Horacio García García. Universidad de Santiago
D. Ramón Blanco Chao. Universidad de Santiago
Dª. Manuela Costa Casáis. Universidad de Santiago
Dª. Mª Teresa de Castro Rodríguez. Universidad de Vigo
Dª. Mª Inés Álvarez Fernández. Universidad de Vigo
D. Juan Taboada Hidalgo. Meteogalicia.
D. Alberto Romero Otero. Meteogalicia.
Dª. Isabel Iglesias Fernández.CIIMAR (Porto, Portugal)
D. Alejandro Gómez Pazo. Universidad de Santiago
D. Daniel Cajade Pascual. Universidad de Santiago

Comité científico

D. Domingo Rasilla. AEC
D. Miguel Angel Saz. AEC
D. Pablo Mayer. AEC
Dª Yolanda Luna Rico. AEC
Dª Mónica Aguilar Alba. AEC
D. José Antonio Guijarro. AEMET
D. José Antonio López Díaz. AEMET
D. Juan Andrés Garcia Valero. AEMET
D. Roberto Serrano. CSIC, Estación Experimental de Aula Dei
D. Aurelio Tobías. CSIC, Institute of Environmental Assessment and Water Research
D. José Manuel Gutierrez Llorente. CSIC, Instituto de Física de Cantabria
D. Damià Gomis Bosch. IMEDEA Instituto Mediterráneo de Estudios Avanzados
D. Alexandre Ramos. Instituto Dom Luiz, Lisboa
D. Pedro Montero Vilar. INTECMAR-Vigo
Dª Rachel Lowe. London School of Hygiene & Tropical Medicine
D. Juan Taboada Hidalgo. METEOGALICIA
D. Swen Brands. METEOGALICIA
D. Joan Lima Santana Neto. Universidad Estadual Paulista (Brasil)
D. Robert Monjo. UCM
D. Felipe Fernández García. UAM
Dª Rosa Cañada Torrecilla. UAM
Dª Encarna Galán Gallego. UAM
D. Fidel González Rouco. UCM
D. Enrique Molto Mantero. UA
Dª María Hernández Hernández. UA
D. Fernando Sánchez Rodrígo. UA
D. Jorge Olcina Cantos. UA
D. Javier Martín Vide. UB
D. Marco Turco. UB
Dª Ana Vicedo. Universidad de Berna (Suiza)
D. Juan Carlos García Codron. UNICAN
D. Antonio S. Cofiño. UNICAN
D. Pablo Fernández de Arroyabe. UNICAN
D. Pablo Sarricolea. Universidad de Chile
Dª Mª Victoria Marzol Jaen. ULL
D. Pedro Dorta Antequera. ULL
D. José Luis Sánchez. UNILEON
D. Antonio Lopes. Universidad de Lisboa
D. Carmelo Conesa. UM
D. Juan José Gómez Navarro. UM
D. Juan Pedro Montávez Gómez. UM
D. Pedro Jiménez Guerrero. UM
D. Salvador Guirado Carmelo. UM
Dª Ana Monteiro. Universidad de Porto
Dª Carmen Ferreira. Universidad de Porto
D. Gonzalo Miguez Macho. USC
D. Vicente Pérez Muñuzuri. USC
Dª Mª José Estrela Navarro. UV
D. Alejandro Pérez Cueva. UV
D. Adalberto Tejeda Martínez. Universidad de Veracruz (México)
D. Alejandro Jacobo Cabrera Crespo. UVIGO
D. Ramón Gómez Gesteira. UVIGO
D. José Mª Cuadrat Prats. UNIZAR
D. Enrique Montón Chiva. UJI
D. Fulgencio Cánovas. UPCT
D. Enric Aguilar. URV
D. Javier Sigró. URV
D. Oliver Meseguer. Universidad de Tarapacá (Chile)

Becas de inscripción

La organización del 12 Congreso AEC ofrece varias becas de asistencia para estudiantes de grado y de máster. Los/as interesados/as pueden enviar una solicitud rellenando el formulario que se encuentra en la plataforma de inscripción, junto con una copia escaneada del expediente académico con la nota media.

Premio Jóvenes investigadores

Se premiarán las seis mejores presentaciones -orales o posters- de contribuciones de investigadores que cumplan alguno de los siguientes requisitos: ser estudiante de máster o doctorado o haber defendido el trabajo de Tesis Doctoral con posterioridad a julio de 2017. El premio consistirá en una ayuda económica y un diploma. La presentación (oral o panel) debe ser realizada por el investigador que concurre al premio.

Los interesados deberán rellenar el formulario a tal fin que se encuentra en la plataforma de inscripción.

Cuotas de inscripción

Antes del 31 de julio de 2020

Socios AEC, AME, AIC y ACOMET: 225€
No socios: 310€
Becarios y contratados predoctorales: 175€
Estudiantes grado, máster y doctorado, jubilados y parados: 50€

Después del 31 de julio de 2020

Socios AEC, AME, AIC y ACOMET: 275€
No socios: 360€
Becarios y contratados predoctorales: 175€
Estudiantes grado, máster y doctorado, jubilados y parados: 50€

Calendario

Fecha límite para el envío de resúmenes: 24 de febrero de 2020
Comunicación de aceptación de resúmenes: 9 de marzo 2020
Fecha límite de envío de trabajos: 11 de mayo 2020
Fecha límite para envío de trabajos corregidos: 1 de julio 2020
Celebración del 12º Congreso Internacional AEC: 14 de octubre de 2020

Secretaría científica

Alberto Martí Ezpeleta; Nieves Lorenzo González; Dominic Royé
Correo: congreso.12aec@usc.es

Información

Para ampliar la información sobre el 12º Congreso Internacional AEC se puede consultar la web: www.aeclim.org