

XV CURSO

LA EDUCACIÓN DE LA GEOGRAFÍA EN LA ENSEÑANZA SECUNDARIA Y BACHILLERATO



3. PAISAJES COMO RESULTADO DE UN SISTEMA NATURAL O ANTRÓPICO

Los componentes del paisaje y sus características son el resultado de la acción natural y/o antrópica y no están aislados sino interrelacionados en términos de entradas (insumos) y salidas (bienes deseados y efluentes) de energía y materia. Los elementos estructurales interrelacionados así están formando un sistema cuya apariencia, escena, es el paisaje. En función de:

- NATURALES: Es el principal elemento del paisaje.
- ANTRÓPICOS/CULTURALES: Es la materia. Se denota por la presencia de edificios, carreteras, etc.

RECURSOS PARA EL AULA

4 y 11 de marzo 2023

Edición online

Atlas Digital de las Áreas Urbanas

Áreas urbanas

Crecimiento vegetativo 2015

Instituto Geográfico Nacional

Educa IGN Recursos educativos

Material didáctico

Atlas Didáctico España a través de mapas interactivos, un componente multimedia de Geografía para ESO y Bachillerato.

Actividades de Geografía con visualizadores Interp y Comparador de oroflejos

Glosario de términos geográficos esencial para pruebas de acceso EBAU/EVAU.

Desequilibrios territoriales Como los mapas ayudan a identificarlos.

POBLACION (hab.) 2.925

HOMBRES (De hab. a total) 51,9%

MUJERES (De hab. a total) 48,1%

EDAD MEDIA (años) 40,0 años

TASA DEPENDENCIA 48%

MUJERES EN EDAD FÉRTIL 47%

RATIO MASCULINIDAD 106%

INDICE DE ENVEJECIMIENTO 62%

Pirámide población-año 2021

Edad	Hombres (%)	Mujeres (%)
0-4	0,2%	0,2%
5-9	0,2%	0,2%
10-14	0,2%	0,2%
15-19	0,2%	0,2%
20-24	0,2%	0,2%
25-29	0,2%	0,2%
30-34	0,2%	0,2%
35-39	0,2%	0,2%
40-44	0,2%	0,2%
45-49	0,2%	0,2%
50-54	0,2%	0,2%
55-59	0,2%	0,2%
60-64	0,2%	0,2%
65-69	0,2%	0,2%
70-74	0,2%	0,2%
75-79	0,2%	0,2%
80-84	0,2%	0,2%
85-89	0,2%	0,2%
90-94	0,2%	0,2%
95-99	0,2%	0,2%

DIRIGIDO A PROFESORADO DE ENSEÑANZA SECUNDARIA OBLIGATORIA (ESO) Y BACHILLERATO

CERTIFICACIÓN DE 20 HORAS POR LA ASOCIACIÓN ESPAÑOLA DE GEOGRAFÍA

Inscripción

General: **20 €.**

Socios/as de la AGE o del Colegio de Geógrafos: **10 €.**

Forma de pago: Transferencia bancaria a nombre de la Asociación Española de Geografía, indicando el nombre del/la participante y el concepto: "Seminario Secundaria AGE"

Entidad: **Cajasur**

IBAN: **ES62 0237 0170 3091 5537 9090**

Matrícula limitada a 40 plazas (se cubrirán por orden de inscripción).

Inscripción [AQUÍ](#)

seminarioage@gmail.com





PROGRAMA

DIA 4 DE MARZO

9.00 – 9.30 h. Inauguración del curso

D. Jesús M. González Pérez. Presidente de la AGE

D. Emilio López Romero. Director del Centro Nacional de Información Geográfica

D. Carlos Manuel Valdés. Universidad Carlos III y Presidente Colegio de Geógrafos

D. Juan Martín Martín. Vocal de la Junta Directiva de la AGE y coordinador del curso

9.30/10.15 h. “Sistema Integrado de Datos Municipales SIDAMUN”. **D. Jorge Luis Vega.** Instituto Nacional de Estadística.

10.30/11.15 h. “Comentar una imagen de paisaje”. **Dña. Orbanje Ormaetxea.** Universidad del País Vasco/Euskal Herriko Unibertsitatea.

11.30/12.14 h. “El Atlas Nacional de España”. **Dña. Carmen Carmona.** Instituto Geográfico Nacional.

12.45/13.30 h. “Recursos didácticos del Instituto Geográfico Nacional”. **Dña. Laura Alemany.** Instituto Geográfico Nacional.

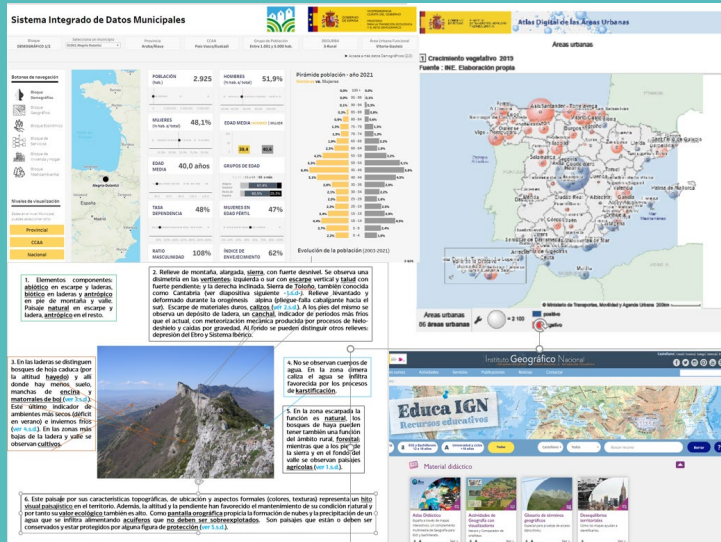

DIA 11 DE MARZO

9.00/9.30 h. Introducción a la segunda jornada curso

9.30/10.15 h. “ESRI School Program: tu Plataforma de Geografía en el Aula”.

D. Pedro Rico Contreras. ESRI España.

10.30/11.15 h. “Recursos para la Evau: propuesta metodológica para comentar mapas y definir conceptos geográficos”. **D. Óscar Jérez.** Universidad de Castilla-La Mancha.

11.30/12.14 h. “El aprendizaje del mapa topográfico nacional con Google Earth”. **D. Juan Antonio García.** Universidad de Castilla-La Mancha.

12.30/13.15 h. “Proyectos de Innovación Educativa en Secundaria y Bachillerato”. **D. Isaac Buzo.** IES San Roque de Badajoz.

13.30/14.30 h. Intercambio de experiencias y recursos didácticos entre las y los participantes al curso.

14.30 h. Clausura del curso

*Se realizarán tareas no presenciales para subir a la plataforma del curso

seminarioage@gmail.com